

6월 통장회의 (1차)

홍보자료



신갈동

... 목 차 ...

■ 안내사항

1. 비대면 자동차 365 등록 안내	1
2. 2024년 2분기 경기도 청년기본소득 사업 안내	2
3. 신생아 출산 가정 주택 취득세 감면	3
4. 여름철 자연재난(풍수해, 폭염) 대비 국민행동요령	4
5. 불법 주방용 오물분쇄기 사용금지 안내	5
6. 2024년 6월 정기분 자동차세(1기분) 납부	6
7. 「제42회 대한민국연극제 용인」안내	7
8. 「제3회 용인중앙시장 별빛마당 야시장」안내	8
9. 2024년 아주복지재단 위기아동청소년 자원사업 안내	9
10. 2024년 「용인시 여성안심 패키지 자원사업」안내	10
11. 시각·청각 장애인용 TV보급사업 안내	11

YONGIN SPECIAL CITY
용인특례시

YONGIN SPECIAL CITY 함께 만드는 미래
용인르네상스

비대면 자동차등록, 이제 어렵지 않아요!

자동차365 온라인 등록 안내



신청방법

자동차365(www.car365.go.kr) → 자동차민원 대국민포털 → 민원신청 → 등록민원
※ 「공동인증서」 본인 확인 필수

☑ 대상 : 개인명의 차량

신규등록

개인 차량 신규등록

이전등록

개인 간 명의 이전

※ 공동명의, 법인명의, 상속이전 등은 방문신청

변경등록

공동명의 차량의
대표소유자 변경

말소등록

폐차 말소

저당권등록

개인 간 저당권설정

운행정지 신청

본인 소유 차량 운행정지 신청
불법명의자동차(대포차) 신고

※ 공동소유 차량등록, 차고지대상 차량등록, 승용차 이외의 차량등록은 온라인 등록 불가

※ 신규등록 시 번호판 수령을 위한 방문 필요 / 이전등록 시 기존번호 사용(번호변경 이전등록은 방문 필요)

즉시발급

- ① 자동차등록원부(건설기계등록원부) 발급
- ② 자동차등록증(건설기계등록증) 재발급
- ③ 자동차말소사실증명서 발급



☑ 이용 가능 시간

자동차등록업무(09:00~16:00) / 서류 발급(07:00~22:00)

☑ 이용문의

자동차365 콜센터 ☎ 1566-4682, 4782

용인시 콜센터 ☎ 1577-1122

용인시 차량등록사업소 ☎ 031-324-4564



용인시 차량등록사업소



변화의 중심
기회의 경기

경기도일자리재단

기본을 단단하게!

청년이 당당하게!

경기도 청년기본소득

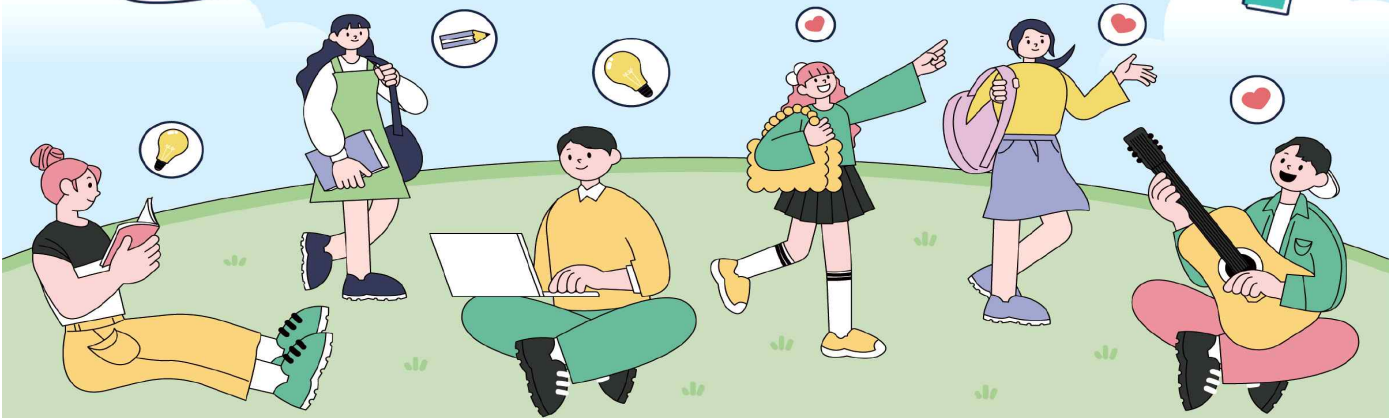

24세 경기도 청년이라면 누구나!
분기별 **25만원(최대 100만원)**을
경기지역 화폐로!

2분기 신청기간 | 2024. **5. 30.** 09:00 ~ **6. 28.** 18:00



신청링크 바로가기

지급대상 | 24세 경기도 거주청년
(경기도 3년이상 계속 거주한 경우
또는 합산하여 10년이상 거주한 경우)

제출서류 | 주민등록표 초본
(신청기간 내 발급본 또는 공공마이데이터 자동 제출)

지원내용 | 1인당 분기별
25만원(최대 100만원) 지급

신청방법 | 온라인 신청 (apply.jobaba.net)

자세한 사항은 일자리지원사업 통합접수시스템 apply.jobaba.net을 참고하세요 ☎ 031-120 (경기도 콜센터)

용인특례시
YONGIN SPECIAL CITY

출산·양육을 위한 주택 취득세 감면 최대 500만원까지 공제!



감면대상

2024.1.1.~2025.12.31. 자녀를 출산한 부모(미혼모·미혼부 포함)

감면요건

- 2024.1.1. 이후 취득한 주택
- 자녀 출산 후 5년 이내 또는 출산일 전 1년 이내에 주택 취득
- 주택 취득가액 12억 원 이하
- 1가구 1주택자

추징요건

- 주택 취득일(또는 출산일)로부터 3개월 이내에 해당 자녀와 상시 거주를 시작하지 아니하는 경우
- 해당 자녀와 상시 거주 기간이 3년 미만 내 주택을 매각·증여 또는 타 용도(임대 포함)로 사용하는 경우

유의사항

- 생애최초주택구입 감면(200만원)과 중복 적용 불가

기흥구청 세무과
☎ 031-324-6182



국민행동요령과 안전수칙

재난 발생시 국민의 생명과 재산에 대한 피해를 최소화하고, 일상생활 속에서 안전사고 예방을 하기 위하여 스스로 지켜야 할 최소한의 행동수칙입니다.

폭염 국민행동요령

 가, 단단한, 커다란 등을 통해 무더위 기상상황을 수시로 확인합니다.	 물이나 차가운이 물이든 음용해하는, 물을 많이 마십니다.
 가장 많은 빛을 조사하는 조명기구에는 에너지절약이나 기능을 되도록 하여줍니다.	 선풍기 사용 시, 실내온도를 5℃ 내리고 표지판에 단열재를 부착합니다. 수직 블라인드도 꼭 닫고.
 햇볕, 고온, 건조, 자외선 차단제 사용이 필요하며 선풍기 사용은 피합니다.	 목사, 비닐하우스 등은 온도가 높을 경우 온도를 낮춥니다.

태풍·호우 국민행동요령

 태풍 물결에 휩쓸리는 지역, 산사태 위험지역 등에 취침할 곳만 피하고, 안전한 곳으로 대피합니다.	 집에서는 문과 창문을 닫고, 외출을 피하고 TV, 라디오, 인터넷 등을 통해 기상 상황을 확인합니다.
 자동차, 유조선, 선박이 들릴수 위험지역엔 강제히 출몰을 주지않고 가만히 기다립니다.	 산과 계곡에 물이넘어 올수 위험지역에서 가만히 기다리고, 안전한 곳으로 대피합니다.
 유사재해가 발생할수 있으니 유사한 상황에 대비합니다.	 농촌에서는 논·밭이나 밭을 위해 사다리걸칩니다.

침수대비 국민행동요령

지하공간 이동 시		
 바닥에 물이 조금이라도 차오르거나 하수구 역류 시 즉시 대피	 우수 유입 시 차량 이동 금지 *행선로 주변 주차장 이용대신 *대피소로 즉시 대피	 물이 조금이라도 올라 올수 즉시 대피
침수공간 활용 시		침수계단 활용 시
 외부 수위가 부를 이상할 경우 배려없이 물을 갈라 물을 열고 신속히 대피	 상한 층의 높이가 40cm 전, 가급적 운동화 착용 후 신속히 이동 *안전 대피소 이용 가능, *대피소 위치 확인	
침수지역 등 안전수칙		
 차수관 설치, 모래주머니, 침수기 등 벽지, 수방시설 설치지 시간 지양	 신속하게 차수관과 모래주머니 설치	 지하공간 방문 출입 시 즉시 대피 안내, 진입 금지

차량 이동자	
 차량이 2.5m를 넘기 전, 차를 안전한 곳으로 이동하고 침수된 경우 운전석 쪽 안전벨트를 이용해 유리창을 깨고 대피	 유리창을 깨지 못할 경우 차량 내·외부 수위 차가 30cm이하가 될 때까지 기다렸다가 차량 문이 열리는 순간 신속 대피
강한 폭우 시 중형 대차	지하차도 진입 금지
 시간당 100mm의 비가 내리면 100m 이상 거리 표시면 차량 별다른 차장을 즉시 안전한 곳으로 이동하고 비가 약해줄 때까지 잠시 대기	 지하차도에 물이 고이기 시작하면 절대 진입하지 않으며, 진입 시 차장을 두고 신속히 대피
새활교(한수교) 횡단 금지	
 교황에 물이 흘러오면 절대 진입 금지하고 유치하거나 안전한 곳에서 대기	 차량고급 시 승려 반대쪽 문을 열거나 창문을 열고 탈출

주방용 오물분쇄기

올바로 사용해야 우리 가족과 이웃의 피해를 예방할 수 있습니다

주방용 오물분쇄기란?

「하수도법」 제33조 및 주방용 오물분쇄기의 판매·사용 금지 고시에 따라 인증을 받은 제품만 일반가정에서 사용할 수 있는 특정공산품입니다.



제품구매 시 확인할 사항

구매 전

인증제품인지 확인하세요

- ☑ 인증원에 등록된 제품정보와 외형이 동일한지
- ☑ 제품 내부에 거름망이 존재하는지
- ☑ A/S 및 보상규정이 확실한지

※ 주방용음식물분쇄기 인증등록정보망 (portal.kiwatec.or.kr)에서 제품 외형 확인 가능

구매 후

이것만은 꼭 지켜주세요

- ☑ 인증제품 구입 후 회수통을 제거하거나
- ☑ 거름망을 제거하는 등의 개·변조 불가
- ☑ 미생물 액상 발효 방식의 경우 미생물 관리

※ 아래 불법제품 형태 참조

이런 제품은
모두 불법입니다

⊘ 불법개·변조 여부 확인하세요!



분쇄부에서 회수통을
통과하여 배관설치



회수통 제거



회수통 내부
거름망 제거



내부 거름망 훼손



불법제품 사용은 옥내배관 막힘으로 오수가 집안으로
역류하거나 악취가 발생하여 사용자뿐만 아니라
이웃주민들에게도 피해를 주게 됩니다.



불법제품 사용자는 100만원 이하의 과태료, 불법제품 제조·수입·판매자는
2년 이하의 징역 또는 2천만원 이하의 벌금에 처해질 수 있습니다.

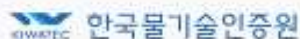

용인특례시

6월은 자동차세

1기분

납부의 달입니다.

납부기간 2024.6.16.~2024.7.1.

납세의무자 6월 1일 현재 자동차등록원부상의 소유자

과세제외 2024년 자동차세 연세액을 1월, 3월에 미리 납부하신 분

납부방법

- ARS 전화 납부 | 142211 [신용카드 가능]
- 가상계좌이체 납부 | 고지서 앞면 농협, 기업, 하나, 국민, 신한은행 가상계좌번호로 계좌이체
- 지방세입계좌(전자납부번호) 납부 | 계좌이체 방식과 동일 (입금은행: '지방세입, 계좌번호: '지방세입계좌')
- 인터넷 납부 | 위택스(<http://www.wetax.go.kr>) 또는 인터넷지로(www.giro.or.kr)
- 스마트폰 납부 | 네이버페이, 카카오페이, 페이코 앱 등 간편 결제로 납부
- 은행창구 및 CD/ATM 납부(전국 어디서나)

2024년 6월 연납 안내

- 12월(2기분)에 후납하는 자동차세를 6월에 미리 신고·납부하고 **하반기 세액의 5%**를 공제받는 제도
 - 신고·납부기간 (2024.6.16.~7.1.) 후에는 **납부 불가**
 - 신고방법 : 위택스 및 관할구청 세무과, ARS 전화신청(☎142211)
- * 6월 연납 신청자는 정기분과 연납 자동차세총 2권을 각각 납부하셔야 합니다.

기흥구청 세무과 ☎ 031-324-6173
용인시 민원안내콜센터 ☎ 1577-1122





연극,
르네상스를
꾸꾸다.



제42회

대한민국
연극제
용인



제42회 대한민국연극제 용인 집행위원회

2024.
6.27.(목) ~ 7.23.(화)



대한민국연극제
홈페이지
<https://ktf365.org/>



용인에서 펼쳐지는 대한민국 최대규모의 연극 축제!

제42회 대한민국연극제 용인 전야제

06.27.(목)
구) 용인종합운동장
연극제를 시작하기에 앞서 화려한 서막

개막식 및 폐막식

06.28.(금) | 07.23.(화)
용인포은아트홀
대한민국연극제의 시작과 끝

제1회 대한민국 대학연극제

07.16.(화) ~ 07.23.(화)
용인포은아트홀·처인홀·마루홀·큰어울마당
전국 대학교 대표팀들의 경연



용인르네상스 광장 축제

06.27.(목) ~ 06.30.(일)
구) 용인종합운동장
연극과 함께하는 광장 문화축제

네트워킹 페스티벌

07.08.(월) ~ 07.14.(일)
용인포은아트홀
전국 신진연극인(단체) 연극 축제

제42회 대한민국연극제 용인 본선경연

06.29.(토) ~ 07.14.(일)
용인포은아트홀·처인홀·마루홀·큰어울마당
전국 16개 대표팀들의 경연

한국-그리스 합동공연 < 안티고네 >

07.15.(월)
용인시평생학습관 큰어울마당
국제 교류공연 - 안티고네 (소포클레스 작)

제3회 대한민국 시민연극제

08.31.(토) ~ 09.09.(월)
용인문화예술원 마루홀
전국 시민연극단체(동아리) 연극제



예매 | 인터파크 티켓 / 용인문화재단 홈페이지

문의 | 카카오톡 플러스친구 [제42회 대한민국연극제 용인] / 031-323-6654

주최 | 경기도 용인특례시 (사)한국연극협회

주관 | (사)한국연극협회 경기도지회 | 대한민국연극제 집행위원회 공식협력기관 | 용인문화재단

제3회 용인중앙시장 별빛마당야시장



돼지와 맥주가 만나는 밤, 황금빛 낭만이 쏟아지는 편의 파티 ♥
용인중앙시장으로 오세요

2024.6.28(금)~6.30(일) 3:00pm-10:00pm

어디? 용인중앙시장에서

플리마켓&체험마켓 셀러 28팀 · 캠핑포토존 · 아시아포차 22팀 · 수제맥주와 막걸리 브루어리 11팀 · 푸드트럭 8개 ·
버스킹과 EDM 요 · 어린이랑보기체험단 300명 · 캐리커처부스 7개(7인의 작가가 그려주는 나만의 초상화)



- (모집기간) 연내 상시모집(예산 소진 시까지)
- (모집대상) 주거, 의료, 교육 분야의 위기에 처한 취약계층 아동 및 청소년
(만11세~23세)
- (지원내용) 1가구당 최대 500만원 한도 내 주거, 의료, 교육 관련 지원
(신청서 내용 및 현장 방문 등을 토대로 재단에서 최종지원금액 결정)

주거	의료	교육
주거환경개선비	의료보조기구 수술비 심리치료비	학습비

- (지원기준) 가정 경제상황, 가정환경, 문제해결 및 개선 의지 등
- (신청방법) 관할동 행정복지센터 내방
- (구비서류) 경제상황 증빙서류(수급자증명서, 차상위경감증명서, 건강보험
납입증명서 등)

※ 서류 통과 시 재단에서 현장방문 후 지원여부 및 지원금액 결정

※ 문 의 : 아주복지재단(☎070-4222-1271) 또는 사회보장정보원(☎02-6360-6470)

2024년 「용인시 여성안심 패키지 지원사업」 안내

- 신청기간 : 2024. 6. 10.(월) ~ 6. 28.(금)
- 지원대상 : 공고일(24. 6. 3.)일 현재 용인시 거주자 중 아래에 해당하는 경우
 - 여성 1인가구
 - 한부모 모자가정(동거 자녀의 나이가 만 18세 미만인 경우만 해당)
 - 여성대상 범죄 피해여성(주거침입, 스토킹, 데이트폭력, 성폭력 등)은 1인 가구에 한정하지 않고 누구나 지원 가능
- 지원내용 : 관내 여성 1인가구 등에 여성안심 패키지 보급
- 지원물품 구성(안): A, B 세트 중 택1

A세트 (wifi 필요)	스마트 문열림센서	스마트 홈카메라	휴대용 호신용스틱	송장지우개	창문 잠금장치	
B세트 (wifi 불필요)	문열림 경보기	휴대용 호신용스틱	LED안전 호루라기	현관문 안전걸이	송장 지우개	창문 잠금장치

- 선정방식 : 우선순위 고려, 동점시 선착순 지원
 - (1순위) 범죄피해가구
 - (2순위) 취약계층(기초생활수급자 및 차상위 등)
 - (3순위) 임차가구(소액임차가구 우선)
- 신청방법 : [용인시 홈페이지\(yongin.go.kr\)](http://yongin.go.kr)를 통한 온라인 접수 원칙
 - ※ 노령가구, 인터넷 환경 등 필요시 오프라인 방문 접수
 - (온라인) 용인시 홈페이지 - 시민참여 - 온라인 신청접수
 - (오프라인) 용인시청 여성가족과(용인시 처인구 중부대로 1199)
- 구비서류

구분	여성 1인가구	한부모 모자가족	범죄피해여성
필수	① 지원 신청서 ② 주민등록등본 (공고일 이후 발급분)	① 지원 신청서 ② 주민등록등본 (공고일 이후 발급분)	① 지원 신청서 ② 주민등록등본 (공고일 이후 발급분) ③ 범죄피해이력 증빙
해당자 (우선순위 확인)	(범죄피해가구) 범죄피해이력 증빙(사건접수증 등 경찰서 발급서류) (취약계층) 기초생활보장 수급자 또는 차상위계층 증명서 (임차가구) 임대차계약서 사본		

- 선정심사 : 시급성, 피해이력, 소득 등을 고려하여 부서 심사(24.7월중 발표)
- 지급방법 : 물품 납품업체 계약 후 개인별 택배 발송

※ 문 의 : 복지여성국 여성가족과(☎ 031-324-2662)

- (모집기간) '24. 6. 3.(월) ~ 6. 21.(금)
- (보급대수) 무상보급 약 5,000대 및 유상보급 12,000대
 - * 무상보급 잔여분 및 예비자(취소,사망 등 보급불가 대체)포함
- (보급비용) 무상보급대상자는 무상보급. 유상보급 대상자는 본인부담금 50,000원
- (신청대상) 기초생활수급자 및 차상위 무상보급대상자(1차 잔여분) 및 유상보급 대상자
 - * 보건복지부 등록 시각·청각 장애인 또는 국가보훈부 등록 눈·귀 상이등급자
 - * 제외대상 : 2018년 ~ 2023년 시각·청각장애인용 TV 수령자 및 2024년 1차 보급 선정자
 - * 국가보훈처 등록 눈귀 상이등급자는 증빙서류(국가유공자증 또는 보훈보상대상자증) 필수 제출
- (신청방법) 주소지 행정복지센터 방문 신청 또는 홈페이지 신청
(tv.kcmf.or.kr. 본인 명의 휴대폰 번호 필요)
- (주의사항) 장애정도, 연령 등 우선순위 따라 선정 보급함. 보급물량이 한정되어
신청자 모두에게 보급되는 것이 아님

※ 문 의 : 신갈동 행정복지센터(☎ 031-324-6824)