

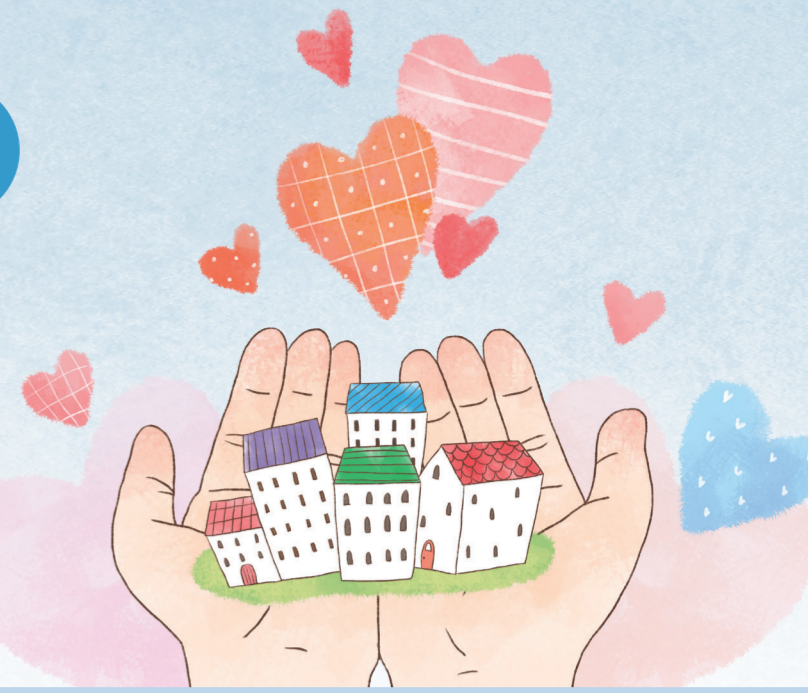

# 나는 가장이다



## 대출내용

- **대출금액** 1세대당 최대 5백만 원(단, 신용회복 중인 성실상환 2년 이상 세대는 최대 3백만 원)  
※ 심사 결과에 따라 선정되며, 탈락자가 발생할 수 있음
- **대출금리** 무이자
- **대출용도** 임차보증금  
- 신규·재계약 시 보증금 인상분(기존 보증금 대출 불가)  
- 공공임대주택 거주자가 보증금을 증액하여 월세를 감액하려는 경우
- **신청방법** 지자체 또는 복지기관 및 단체의 추천을 통해 신청(개인 직접 신청 불가)
- **제출서류** 홈페이지(www.seoulhanbumo.or.kr) 공지사항 참고
- **상환방법** 대출 실행 다음 달부터 대출 금액에 따라 최장 60개월 분할 상환  
▶ 300만 원 이하 대출 : 매월 5만 원씩 분할 상환 ▶ 300만 원 초과 ~ 500만 원 이하 대출 : 매월 10만 원씩 분할 상환
- **인센티브** 연체 없이 성실상환 시 대출금의 총 10% 지급

## 신청대상

- **아래 두 조건을 모두 충족하는 한부모가족(조손가족 포함)의 가장**  
1) 만 18세 이하(취학 시 22세 이하) 자녀 양육 중인 기준중위소득 100% 이하  
2) 임차보증금 보유기준  
※ 월세 거주자의 경우, 월세를 임차보증금으로 환산하여 적용  
- 수도권(서울, 경기, 인천) 1억 4천 5백만 원 이하  
- 광역시 1억 1천만 원 이하  
- 그 밖의 지역 9천 5백만 원 이하

### <2026년 기준 중위소득 100% 건강보험료 본인부담금>

(단위: 원)

가구원수	소득기준	건강보험료 본인부담금		
		직장가입자	지역가입자	혼합
2인	4,200,000	151,148	83,625	152,775
3인	5,360,000	195,073	137,279	197,469
4인	6,495,000	236,378	172,901	240,050

※ 가구원수 : 주민등록등본에 등록된 세대원수  
만 18세 이하 : 2008.1.1. 이후 출생자 (취학자녀 : 2004.1.1. 이후 출생자)  
※ 장기요양보험료 미포함

## 사업일정

구분	신규 또는 재계약일	신청서 접수	선정 결과 발표	대출금 입금
1차	2025. 9. 1. ~ 2026. 3. 31.	2026. 3. 10.(화) ~ 2026. 4. 24.(금) ※ 2026. 4. 6.(월)까지 이메일 선접수 필	2026. 5. 19.(화)	5월 중
2차	2026. 1. 1. ~ 2026. 6. 30.	2026. 6. 9.(화) ~ 2026. 7. 24.(금) ※ 2026. 7. 6.(월)까지 이메일 선접수 필	2026. 8. 19.(수)	8월 중
3차	2026. 4. 1. ~ 2026. 9. 30.	2026. 9. 1.(화) ~ 2026. 10. 23.(금) ※ 2026. 9. 30.(수)까지 이메일 선접수 필	2026. 11. 17.(화)	11월 중

※ 세부 일정은 내부 사정에 의해 변경될 수 있음

## 문의

복지환경조성팀 T. 02-861-3011